

PENGUMUMAN
SISTEM PENERIMAAN MURID BARU (SPMB)
SMP NEGERI 1 KESAMBEN
TAHUN PELAJARAN 2026/2027

A. JALUR PENDAFTARAN

1. **JALUR DOMISILI** : Sistem Penerimaan Murid Baru (SPMB) yang **didasarkan jarak tempat tinggal (rumah/domisili)** dengan menggunakan teknologi *google map*.
2. **JALUR AFIRMASI** : ditujukan untuk calon peserta didik dari keluarga tidak mampu yang berdomisili di dalam zonasi maupun di luar zonasi.
3. **JALUR MUTASI** : ditujukan bagi calon peserta didik yang berdomisili di luar zonasi yang orang tua/wali mendapatkan tugas di dalam zonasi dibuktikan dengan adanya surat penugasan.
4. **JALUR PRESTASI** : jalur dalam penerimaan murid baru yang diperuntukkan bagi calon murid yang memiliki prestasi di bidang akademik dan/atau nonakademik.

B. PERSYARATAN PENDAFTARAN

1. Persyaratan Umum

- a. File scan asli Ijazah/Surat Tanda Tamat Belajar Satuan pendidikan Dasar/Madrasah Ibtidaiyah/Surat Keterangan dari kepala satuan pendidikan asal bahwa murid tersebut benar-benar masih duduk di kelas VI Sekolah Dasar/Madrasah Ibtidaiyah;
- b. File scan asli Akta Kelahiran atau Surat Keterangan Lahir yang sah;
- c. File scan asli Kartu Keluarga (KK) dan/atau KIA yang masih berlaku, dengan ketentuan yang diterbitkan paling singkat 1 (satu) tahun sebelum pelaksanaan Sistem Penerimaan Murid Baru (SPMB);
- d. File scan asli Piagam/Sertifikat baca dan atau tulis kitab suci agama/keyakinan yang dianut;

C. TATA CARA PENDAFTARAN

1. Tata Cara Pendaftaran JALUR DOMISILI

- a. Pendaftaran secara **ONLINE** langsung ke alamat <https://spmb.blitarkab.go.id> dengan menggunakan NIK dan NISN Calon Peserta Didik Baru.
- b. Mengunggah semua scan berkas persyaratan umum yang menjadi syarat pendaftaran.
- c. Scan asli Kartu Keluarga (KK) dan/atau KIA yang masih berlaku. Perubahan Kartu Keluarga paling lambat 1 (satu) tahun sebelum pelaksanaan SPMB.
- d. Scan asli Surat Keterangan Domisili yang diterbitkan oleh desa/kelurahan, bagi pendaftar yang terkena bencana alam dan/atau bencana sosial paling singkat 1 tahun sejak diterbitkan surat keterangan domisili. (Jika alamat di KK tidak sama dengan domisili).
- e. Mencetak tanda bukti pendaftaran.
- f. **Share lokasi tempat tinggal** dan kirim pdf tanda bukti pendaftaran ke Panitia SPMB UPT SMPN 1 Kesamben (**WA. 085235127497**) untuk validasi titik lokasi. Petunjuk Share lokasi secara lengkap pada lampiran.

2. Tata Cara Pendaftaran JALUR AFIRMASI

- a. Pendaftaran secara **ONLINE** langsung ke alamat <https://spmb.blitarkab.go.id>. dengan menggunakan NIK dan NISN Calon Peserta Didik Baru.
- b. Mengunggah semua scan berkas persyaratan umum yang menjadi syarat pendaftaran.
- c. Mengunggah bukti peserta didik dalam penanganan keluarga tidak mampu (PKH; KIP).
- d. Surat keterangan tidak mampu dari desa/kelurahan (**TIDAK BERLAKU**)
- e. Mencetak tanda bukti pendaftaran.
- f. **Foto rumah dengan GPS Maps yang sesuai dengan Kartu Keluarga** dan kirim pdf tanda bukti pendaftaran ke Panitia SPMB UPT SMPN 1 Kesamben (**WA. 085235127497**)
- g. **Share lokasi tempat tinggal** ke Panitia SPMB UPT SMPN 1 Kesamben (**WA. 085235127497**) untuk validasi titik lokasi. Petunjuk Share lokasi secara lengkap pada lampiran.

3. Tata Cara Pendaftaran JALUR PRESTASI

- a. Pendaftaran secara **ONLINE** langsung ke alamat <https://spmb.blitarkab.go.id>. dengan menggunakan NIK dan NISN Calon Peserta Didik Baru.
- b. Mengunggah semua scan berkas persyaratan umum yang menjadi syarat pendaftaran.
- c. Unggah nilai rapor kelas IV (semester ganjil - genap); kelas V (semester ganjil – genap), dan Kelas VI (semester ganjil).
- d. Unggah sertifikat Tes Kemampuan Akademik (TKA).
- e. Unggah piagam/sertifikat (asli) **kejuaraan akademik/non akademik** yang sesuai dengan cabang lomba OSN, O2SN, dan FLS3N serta cabang-cabang yang diselenggarakan oleh Kementerian Pendidikan dan Kebudayaan, Dinas Pendidikan Provinsi, Dinas Pendidikan Kab. Blitar, atau lembaga lain yang setingkat minimal juara harapan 3 tingkat kecamatan. (**Bukti atas prestasi sebagaimana dimaksud diterbitkan paling lama 3 (tiga) tahun sebelum tanggal pendaftaran penerimaan murid baru**).
- f. **Share lokasi tempat tinggal** dan kirim pdf tanda bukti pendaftaran ke Panitia SPMB UPT SMPN 1 Kesamben (**WA. 085235127497**) untuk validasi titik lokasi. Petunjuk Share lokasi secara lengkap pada lampiran.

4. Tata Cara Pendaftaran JALUR MUTASI

- a. Pendaftaran secara **ONLINE** langsung ke alamat <https://spmb.blitarkab.go.id>. dengan menggunakan NIK dan NISN Calon Peserta Didik Baru.
- b. Mengunggah semua scan berkas persyaratan umum yang menjadi syarat pendaftaran.
- c. Unggah scan asli Surat Penugasan dari instansi, kantor, lembaga, atau perusahaan yang mempekerjakan asli, ditandatangani pimpinan dan stempel basah. (Surat penugasan dari instansi, lembaga, atau perusahaan yang mempekerjakan orang tua/wali, paling lama 1 (satu) tahun sebelum tanggal pendaftaran penerimaan murid baru)
- d. Unggah scan asli surat keterangan pindah domisili orang tua/wali calon murid yang diterbitkan oleh pejabat yang berwenang.
- e. Mencetak tanda bukti pendaftaran.

D. JADWAL PENDAFTARAN

JALUR	PENDAFTARAN	VERIFIKASI DATA (ONLINE)	SELEKSI ADMINISTRASI (ONLINE)	PENGUMUMAN	DAFTAR ULANG
Afirmasi	4-11 Mei 2026	4-15 Mei 2026	15-20 Mei 2026	30 Mei 2026	2-5 Juni 2026
Mutasi	4-20 Mei 2026	4-25 Mei 2026	25-28 Mei 2026		
Domisili	11-22 Mei 2026	11-22 Mei 2026	22-28 Mei 2026		
Prestasi	25-29 Mei 2026	25-29 Mei 2026	25-29 Mei 2026		

E. PAGU UPT SMPN 1 KESAMBEN

1. Jalur Domisili : 40 %
2. Jalur Afirmasi : 20 %
3. Jalur Prestasi : 35 %
4. Jalur Mutasi : 5 %

F. PROSES VERIFIKASI DATA

JALUR	PROSES VERIFIKASI DATA
Afirmasi	<ul style="list-style-type: none"> Mengumpulkan berkas pendaftaran secara fisik (FC Kartu Keluarga, FC Akte Kelahiran, FC PKH/KIP dilegalisir Kepala SD/MI) ke SMP pada tanggal 5 – 8 Mei 2026 hari kerja pukul 08.00-12.00 WIB serta memasukkan berkas pada Map Warna Biru.
Mutasi	<ul style="list-style-type: none"> Mengumpulkan berkas pendaftaran secara fisik (FC Kartu Keluarga, FC Akte Kelahiran, FC dan asli Surat Penugasan orang tua, Surat Keterangan pindah domisili asli, dilegalisir Kepala SD/MI) ke SMP pada tanggal 5 – 8 Mei 2026 hari kerja pukul 08.00-12.00 WIB serta memasukkan berkas pada Map Warna Hijau.
Domisili	<ul style="list-style-type: none"> Mengumpulkan berkas pendaftaran secara fisik (FC Kartu Keluarga dan FC Akte Kelahiran dilegalisir Kepala SD/MI) ke SMP pada 11 – 22 Mei 2026 hari kerja pukul 08.00-12.00 WIB serta memasukkan berkas pada Map Warna Merah. Mengirimkan Share Lokasi sesuai dengan letak rumah masing-masing.
Prestasi	<ul style="list-style-type: none"> Mengumpulkan berkas pendaftaran secara fisik (FC Kartu Keluarga, FC Akte Kelahiran, FC Rapor 5 semester, FC Sertifikat TKA, FC dan asli piagam kejuaraan/sertifikat prestasi tambahan bidang keagamaan, dilegalisir Kepala SD/MI) ke SMP pada tanggal 11 – 19 Mei 2026 hari kerja pukul 08.00-12.00 WIB serta memasukkan berkas pada Map Warna Kuning. Tes prestasi non akademik (keagamaan) dilaksanakan pada 20 – 21 Mei 2026 pukul 08.00-12.00 WIB

G. LAIN-LAIN

1. Informasi lebih lanjut hubungi Panitia SPMB UPT SMP Negeri 1 Kesamben nomor **WA. 0858 7608 3372 (Bu Eva)**
2. Seluruh informasi bisa diakses pada website resmi UPT SMPN 1 Kesamben: <https://www.smpnegeri1kesamben.sch.id/>
3. Harap segera melakukan pendaftaran supaya masih bisa pindah jalur atau mencari sekolah lain bilamana tidak diterima pada jalur yang dikehendaki.
4. Berdasarkan poin nomor 3, kami menyarankan melakukan pendaftaran sebelum batas waktu berikut:

JALUR	SARAN BATAS MAKSIMAL PENDAFTARAN
Domisili	21 Mei 2026
Afirmasi	10 Mei 2026
Prestasi	28 Mei 2026
Mutasi	19 Mei 2026

Kesamben, 30 April 2026
Kepala UPT SMP Negeri 1 Kesamben,

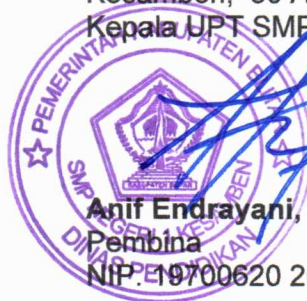

Anif Endrayani, S.Pd.
Pembina
NIP. 19700620 200501 2 013

Lampiran

"SHARE LOCATION" TEMPAT TINGGAL SPMB UPT SMP NEGERI 1 KESAMBEN 2026/2027 JALUR DOMISILI; JALUR AFIRMASI; DAN JALUR PRESTASI

KARENA TITIK KORDINAT (JARAK) LOKASI/RUMAH PENDAFTAR SPMB DI "APLIKASI" (ONLINE) BANYAK YANG SAMA ATAU KURANG AKURAT, maka, untuk mengubah/membetulkan titik kordinat lokasi/rumah Calon Peserta Didik Baru jalur Domisili agar sesuai dengan lokasi yang **sebenarnya**, maka Pendaftar SPMB diharuskan/wajib melakukan "**share lokasi**" ke Panitia SPMB SMPN 1 Kesamben di **WA Nomor 085235127497**

Carannya:

- 1) Buka nomor WA tersebut kemudian tuch (tombol) gambar klip (lampiran)
- 2) Pilih lokasi kemudian "klik" lokasi Anda **saat ini**, bukan "**terkini**"
- 3) Lokasi calon peserta didik sudah terkirim ke panitia SPMB

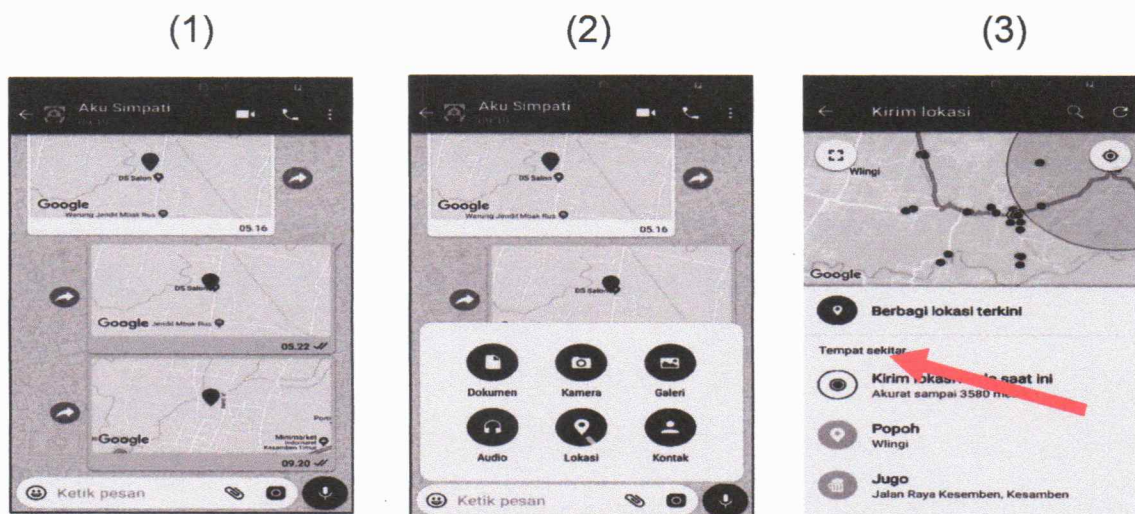

- 4) Format pengiriman ke nomor **085235127497**
 - a) Nama Lengkap calon murid baru
 - b) Nomor Pendaftaran
 - c) Asal Sekolah
 - d) Jalur Pendaftaran (Jalur Domisili; Jalur Afirmasi; Dan Jalur Prestasi)

Catatan :

Jika terjadi manipulasi data/lokasi maka calon peserta didik tersebut dinyatakan *DISKUALIFIKASI (TIDAK DITERIMA)*

**Kesamben, 30 April 2026
Panitia SPMB UPT SMPN 1 KESAMBEN**